

# 高雄市 111 學年度國民小學舞蹈類藝術才能班插班生聯合鑑定簡章

## 壹、依據

- 一、藝術教育法及其施行細則。
- 二、高級中等以下學校藝術才能班設立標準。
- 三、高雄市政府教育局 111 年 1 月 18 日高市教小字第 11130449100 號函。

## 貳、目的

- 一、培育具有優異舞蹈才能之學生，施以專業性舞蹈教育，輔導其適性發展，以培植多元之藝術專業人才。
- 二、增進具優異舞蹈才能學生對藝術認知、展演、創作及鑑賞之能力，以涵養學生美感情操，發展其健全人格。

## 參、辦理單位

- 一、主辦單位：高雄市政府教育局
- 二、承辦單位：苓雅區中正國小
- 三、協辦單位：鳳山區五福國小

## 肆、報名資格

現就讀各公私立國小三、四、五年級學生。

## 伍、報名方式

一、簡章索取：111 年 1 月 19 日（星期三）至 111 年 3 月 11 日（星期五）止。

（一）每日 9:00~16:00 逕洽欲報考學校校門口警衛室索取。

（二）網路下載：

高雄市政府教育局網站 <http://www.kh.edu.tw/>

苓雅區中正國小網站 <http://www.ccps.kh.edu.tw/>

鳳山區五福國小網站 <http://www.wfp.kh.edu.tw/>

二、報名及繳費日期：

111 年 3 月 1 日（星期二）至 111 年 3 月 11 日（星期五）止，於上班日 9:00~16:00，逾時不予受理。繳費截止日：111 年 3 月 11 日（星期五）。

三、報名地點：採分校報名，請至欲報考學校報名。

中正國小	高雄市苓雅區輔仁路 100 號	電話：07-7225936 轉 941、942、943
五福國小	高雄市鳳山區福德街 145 號	電話：07-8211864 轉 850、851、852。

四、報名手續：一律現場報名，通訊及電話報名恕不受理。

（一）繳交報名表（如附件 1）。

（二）繳交回郵信封一個（報名現場亦提供信封），信封上須寫明收件人姓名、郵遞區號、地址，並貼足 35 元限時掛號郵票，以便寄發成績通知單。

（三）請將最近半身 2 吋脫帽正面照片一式 2 張（背面請寫姓名），一張貼於報名表，另一張帶至報名現場貼於鑑定證（現場核發）上。

（四）參加書面審查者，請繳交舞蹈表現與具體事蹟表（如附件 2），將 108 年至報名截止日前，參加政府機關（構）舉辦之國際性或全國性舞蹈類競賽獲個人前三等獎狀，影印成 A4 大小格式一份併同附件 2 依序裝訂（正本驗後發還），並繳交回郵信封一個（報名現場亦提供信封），信封上須寫明收件人姓名、郵遞區號、地址，並貼足 35 元限時掛號郵票，以便寄發書面審查結果通知單。

（五）繳交鑑定測驗費憑證正本：報名費用新台幣 1,200 元整，若有申請書面審查者另繳交新台幣 300 元整。請先行至銀行臨櫃繳費（勿使用 ATM 轉帳），並於備註欄註明考生姓

名以利報名作業，報名時繳交一份繳費憑證正本，影本考生自行留存。【帳戶：高雄市苓雅區中正國民小學；中正國小郵局劃撥帳號：41129379】

1. 低收入戶學生免繳，惟應繳驗區公所發給之相關證明。
2. 通過書面審查者得辦理退費新台幣 1,200 元整，並以電話通知。

(六)領取鑑定證。

(七)身心障礙考生如需特殊考場服務，請檢附身心障礙手冊影本，並務必於報名時一併提出申請，逾期無法受理。(如附件 3)

(八)報名手續一經完成，因個人因素無法應試者，概不退還鑑定測驗費。

## 陸、鑑定錄取名額

一、各校名額如下表：

學校	四年級插班生名額	五年級插班生名額	六年級插班生名額
苓雅區中正國小	2 名，備取若干名	1 名，備取若干名	8 名，備取若干名
鳳山區五福國小	6 名，備取若干名	0 名	15 名，備取若干名

二、未達鑑定標準者不予錄取，男女兼收。備取資格有效期限至 112 年 7 月 31 日。

## 柒、術科鑑定日期及地點

一、鑑定日期：111 年 4 月 10 日（星期日），詳如鑑定證。

二、鑑定地點：苓雅區中正國小。

三、鑑定試場：苓雅區中正國小四樓舞蹈教室。

四、請依鑑定證所載時間應試，如遇不可抗力之天災：颱風、地震等得予公告停止，再另行通知擇期鑑定。

## 捌、鑑定方式、類別及流程

一、鑑定類別：

方式(一)：申請書面審查(適用參加舞蹈類科競賽表現優異之學生)

1. 108 年至報名截止日前，參加政府機關（構）舉辦之國際性或全國性舞蹈類競賽表現優異，獲個人前三等者，可備妥相關資料報名書面審查。
2. 參加書面審查者，經鑑定小組書審通過，直接入班，不須參加術科測驗。
3. 經鑑定小組決議未通過書面審查者，仍須參加術科測驗。

方式(二)：參加舞蹈類術科測驗(適用所有符合報名資格之學生)

二、鑑定流程圖：

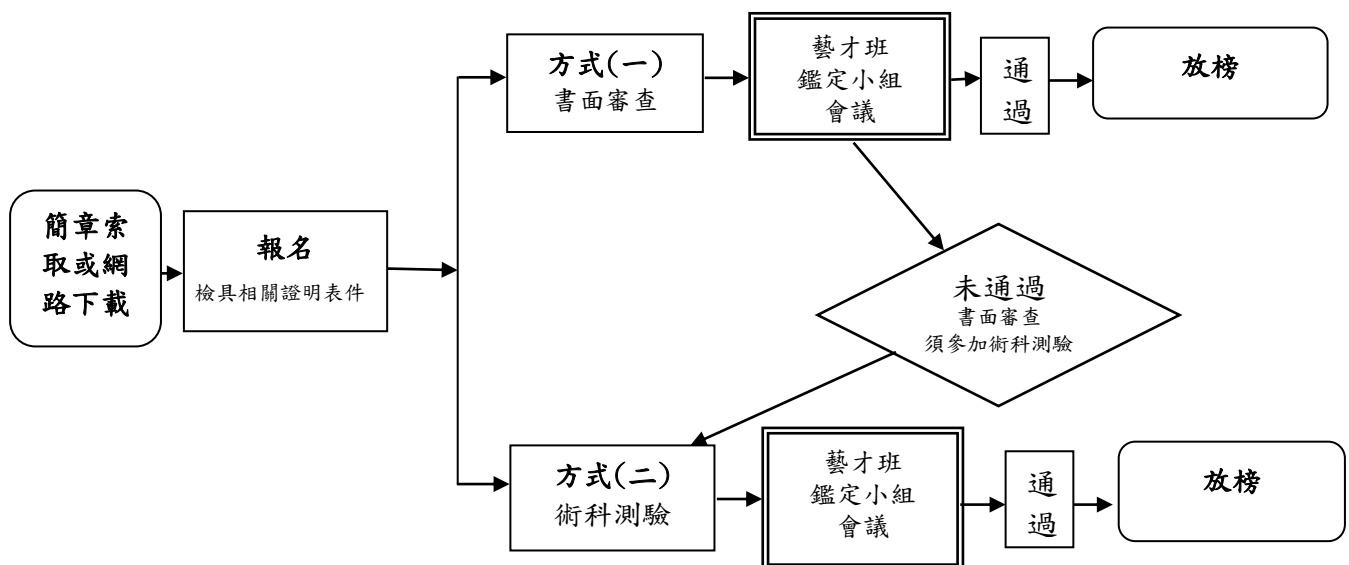

## 玖、術科鑑定內容

- (一)舞蹈基本能力 40%
  - (1)敏捷性(5公尺折返跑) 5%
  - (2)彈性(垂直跳) 5%
  - (3)節奏感 10%
  - (4)身體基本能力(含柔軟度、平衡感、空間知覺) 20%
- (二)即興創作 30%
- (三)規定動作 30%

## 拾、鑑定錄取標準

- 一、108年至報名截止日前，參加政府機關(構)舉辦之國際性或全國性舞蹈類競賽表現優異，獲個人前三等獎項，經鑑定小組書面審查通過者。其認定標準如下：
  - (一)「國際性」競賽：係指三個國家或三個國家以上之跨國性比賽，其主辦國之辦理單位應為該國政府機關，且國際性競賽證明需經我國駐外單位認證。
  - (二)「全國性」競賽：係指教育部主辦或指導之全國學生競賽。
  - (三)各類科之競賽限於個人競賽。
  - (四)前三等獎項應為近三年所獲得前三名之成績或其他可清楚辨知為前三等之名次者；若為等第次序，依特優、優等、甲等各等第排序結果決定前三等。
- 二、術科測驗表現優異經鑑定小組鑑定通過者，擇優錄取。術科總成績相同時，依序按舞蹈基本能力、即興創作、規定動作成績擇優錄取。

## 拾壹、書面審查放榜

111年3月25日(星期五)下午6時前，公告於高雄市政府教育局網站、苓雅區中正國小網站及布告欄，未通過書面審查者，仍須參加術科測驗。

## 拾貳、參加術科測驗鑑定放榜

111年4月15日(星期五)下午6時前，公告於高雄市政府教育局網站、苓雅區中正國小網站及布告欄，並以書面個別通知。

## 拾參、術科成績複查

考生或家長如對術科成績有所疑義，自111年4月21日(星期四)至111年4月22日(星期五)中午12時前之上班時間，持鑑定證及術科成績和結果通知單向苓雅區中正國小輔導處提出申請，申請時請備妥回郵信封一個(請寫明姓名、住址、貼妥35元郵票)及術科成績複查申請表(如附件4)，並繳交複查成績費用新台幣50元整(逾期恕不受理)。

## 拾肆、報到時間

正取學生請於111年5月5日(星期四)及111年5月6日(星期五)早上9時至下午4時，攜帶書面審查結果通知單或術科成績和結果通知單正本至報考學校輔導處辦理報到，逾時報到者視同放棄錄取資格，並依序通知備取生遞補。

## 拾伍、注意事項

- 一、術科測驗當日應攜帶鑑定證入場，並遵守一切試場規則。
- 二、術科測驗前請考生自行暖身並穿著素色緊身舞衣及軟鞋，頭髮應梳理整齊。
- 三、術科測驗進行時，考生應在「考生休息處」等候，依序進入考場(考生入場時，陪考人員請在休息處等候)，逾時15分鐘未到場者，以棄權論。
- 四、術科測驗採個別方式，若報名人數太多，則依報名順序增設下午預備場，試場位置於111年4月8日(星期五)下午6時前，公告於苓雅區中正國小網站及布告欄。
- 五、藝術才能班由校外教師授課之課程所需經費，由家長(或監護人)自行負擔，不得要求政府與學校補助。
- 六、具藝才班學生資格者若因故辦理轉學，學籍異動後不得保留原藝才班資格，轉出後應回原學區學校普通班就讀；該生必須依規定重新參加鑑定通過後，始再具藝才班資格。

高雄市 111 學年度國民小學舞蹈類藝術才能班插班生聯合鑑定報名表

申請書面審查    一般考生    鑑定證號碼：\_\_\_\_\_

姓 名											(貼照片處) 背面請寫姓名				
性 別	<input type="checkbox"/> 男 <input type="checkbox"/> 女		身分證 統一編號									出生年月日	年	月	日
報考學校 年級	區		國小		年級										
現就讀學校 年級	區		國小		年 班										
家長或 監護人姓名											與考生關係				
聯絡電話	宅：		公：					手機：							
通訊地址	□□□□□														
報名程序	1.		2.				3.				4.				
	繳交報名表(如附件 1)及回郵信封		繳交舞蹈表現與具體事蹟表(如附件 2) 及回郵信封 (申請書面審查考生才需繳交)				繳驗鑑定測驗費 憑證正本				領取鑑定證				
承辦人簽章															
備 註	1、以上各欄請正楷確實填寫。 2、通訊地址欄請填寫目前居住地址及郵遞區號。 3、申請書面審查者請準備具體證明文件正本，報名驗證後歸還。 4、鑑定證編碼:如右欄。										苓雅區中正國小 11121401~ 鳳山區五福國小 11122401~				

## 高雄市 111 學年度國民小學舞蹈類藝術才能班插班生聯合鑑定 舞蹈表現與具體事蹟表

(申請書面審查考生才需繳交)

一、學生基本資料：

填表：111 年 月 日

姓 名		性 別		身分證統一編號									
通訊住址	□□□□□												
聯絡電話	宅：			公：			手機：						

二、舞蹈表現與具體事蹟

108 年至報名截止日前，參加政府機關(構)舉辦之國際性或全國性舞蹈類競賽，獲個人前三等獎項者，請依獲獎年度先後條列填寫並將獎狀或證明文件影印成 A4 大小格式依序裝訂於表後。(如本表不敷填寫，請影印浮貼。)				
資料序	主辦單位	獲獎年月	獲獎項目	名次等第
1		年 月		
2		年 月		
3		年 月		
4		年 月		
5		年 月		
6		年 月		
7		年 月		
8		年 月		
9		年 月		
10		年 月		
11		年 月		
12		年 月		
13		年 月		
14		年 月		
15		年 月		

## 高雄市 111 學年度國民小學舞蹈類藝術才能班插班生聯合鑑定 身心障礙考生參加鑑定服務需求申請表

考生姓名		鑑定證號碼	(報考學校填寫)										
就讀學校	區                      國民小學	報考學校											
性 別	<input type="checkbox"/> 男 <input type="checkbox"/> 女												
身分證統一編號	<table border="1" style="width: 100%; height: 20px; border-collapse: collapse;"> <tr> <td style="width: 20px;"> </td><td style="width: 20px;"> </td><td style="width: 20px;"> </td><td style="width: 20px;"> </td><td style="width: 20px;"> </td><td style="width: 20px;"> </td><td style="width: 20px;"> </td><td style="width: 20px;"> </td><td style="width: 20px;"> </td><td style="width: 20px;"> </td> </tr> </table>											出生日期	民國    年    月    日
緊急聯絡人			與學生關係										
聯絡電話	(宅)                                      (公)                                      (行動電話)												
繳驗證件	身心障礙手冊正反面影本 或 縣市鑑輔會核發之鑑定證明影本 (浮 貼)												

◎身心障礙學生參加鑑定服務項目：請學生依需求勾選申請項目

申請服務項目	審定結果
請自述特殊服務需求：	<input type="checkbox"/> 通過 <input type="checkbox"/> 不通過

學生親自簽名：\_\_\_\_\_

監護人代簽：\_\_\_\_\_，(原因說明) \_\_\_\_\_

(無法親自簽名者由其監護人代為簽名並註明原因)

承辦人員		承辦處室主任	
承辦學校核章			

附件 4

## 高雄市 111 學年度國民小學舞蹈類藝術才能班插班生聯合鑑定 術科成績複查申請表

鑑定證號碼：\_\_\_\_\_

考生姓名：\_\_\_\_\_

報考學校：\_\_\_\_\_

因參加「高雄市 111 學年度國民小學舞蹈類藝術才能班插班生聯合鑑定」，對成績有疑義，擬申請複查。

科目	舞蹈基本能力	即興創作	規定動作
原分數			
欲複查項目打√			

註：

1. 請自 111 年 4 月 21 日（星期四）至 111 年 4 月 22 日（星期五）中午 12 時前之上班時間，持鑑定證及術科成績和結果通知單向苓雅區中正國小輔導處提出申請，逾期恕不受理。
2. 自備掛號回郵信封並填妥收件人姓名和住址、繳交複查成績費用新台幣 50 元整。

家長簽章：\_\_\_\_\_

聯絡電話：\_\_\_\_\_

111 年 月 日

## 高雄市 111 學年度國民小學舞蹈類藝術才能班插班生聯合鑑定 術科成績複查結果通知單

鑑定證號碼：\_\_\_\_\_

姓 名：\_\_\_\_\_

複查結果如下：

	舞蹈基本能力	即興創作	規定動作
複查項目打√			
原分數			
查驗後之分數			
複查結果	<input type="checkbox"/> 達錄取標準		<input type="checkbox"/> 未達錄取標準

高雄市 111 學年度國民小學舞蹈類藝術才能班插班生聯合鑑定  
書面審查結果通知單

鑑定證號碼：\_\_\_\_\_

姓 名：\_\_\_\_\_

報考學校：\_\_\_\_\_區\_\_\_\_\_國小

鑑定方式	書面審查結果
書面審查	<input type="checkbox"/> 通過，獎項達到規定之等級，如下： 參加政府機關(構)舉辦之國際性或全國性舞蹈類競賽， 獲個人前三等。 <input type="checkbox"/> 不通過，獎項未達到規定之等級。

111 年 月 日



**高雄市 111 學年度國民小學舞蹈類藝術才能班插班生聯合鑑定  
術科成績暨結果通知單**

鑑定證號碼：\_\_\_\_\_

姓 名：\_\_\_\_\_

報考學校：\_\_\_\_\_區\_\_\_\_\_國小

舞蹈基本能力 40%	即興創作 30%	規定動作 30%	術科總成績	鑑定結果

已達正取生錄取標準

正取生術科測驗錄取標準總成績： 分

已達備取生標準 備取名次：

備取生術科測驗錄取標準總成績： 分

未達錄取標準

報到時間：

正取學生請於 111 年 5 月 5 日（星期四）及 111 年 5 月 6 日（星期五）早上 9 時至下午 4 時，攜帶書面審查結果通知單或術科成績暨結果通知單正本至報考學校輔導處辦理報到，逾時報到者視同放棄錄取資格，並依序通知備取生遞補。

111 年 月 日

高雄市 111 學年度國民小學舞蹈類藝術才能班  
插班生聯合鑑定

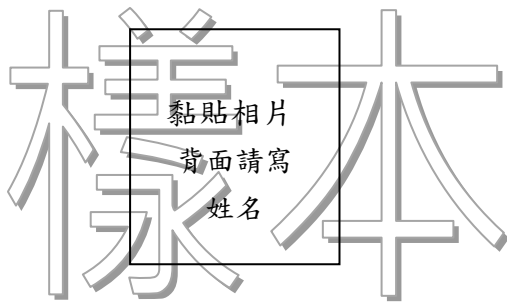

鑑定證

鑑定證號碼：

姓 名：

報考學校：

註：此為樣本，鑑定證將於報名現場核發，無須黏貼照片。

日期 時間		4 月 10 日 (星期日)	監考老師 簽章
上午	8 : 00   8 : 25	預備	
	8 : 30   12 : 00	術科測驗 舞蹈基本 能力 即興創作 規定動作	
鑑定地點：高雄市苓雅區中正國小 (高雄市苓雅區輔仁路 100 號) 電話：07-7225936 轉 941.942.943			

高雄市 111 學年度國民小學舞蹈類藝術才能班插班生聯合鑑定

注 意 事 項

- 一、試場位置於苓雅區中正國小四樓舞蹈教室。
- 二、考生於測驗當天應攜帶鑑定證應試。
- 三、術科測驗前請考生自行暖身並穿著素色緊身舞衣及舞鞋，頭髮應梳理整齊。
- 四、術科測驗進行時，考生應在「考生休息處」等候，依序進入考場（考生進入時，陪考人員請在休息處等候），15 分鐘未到場者，不得入場應試。